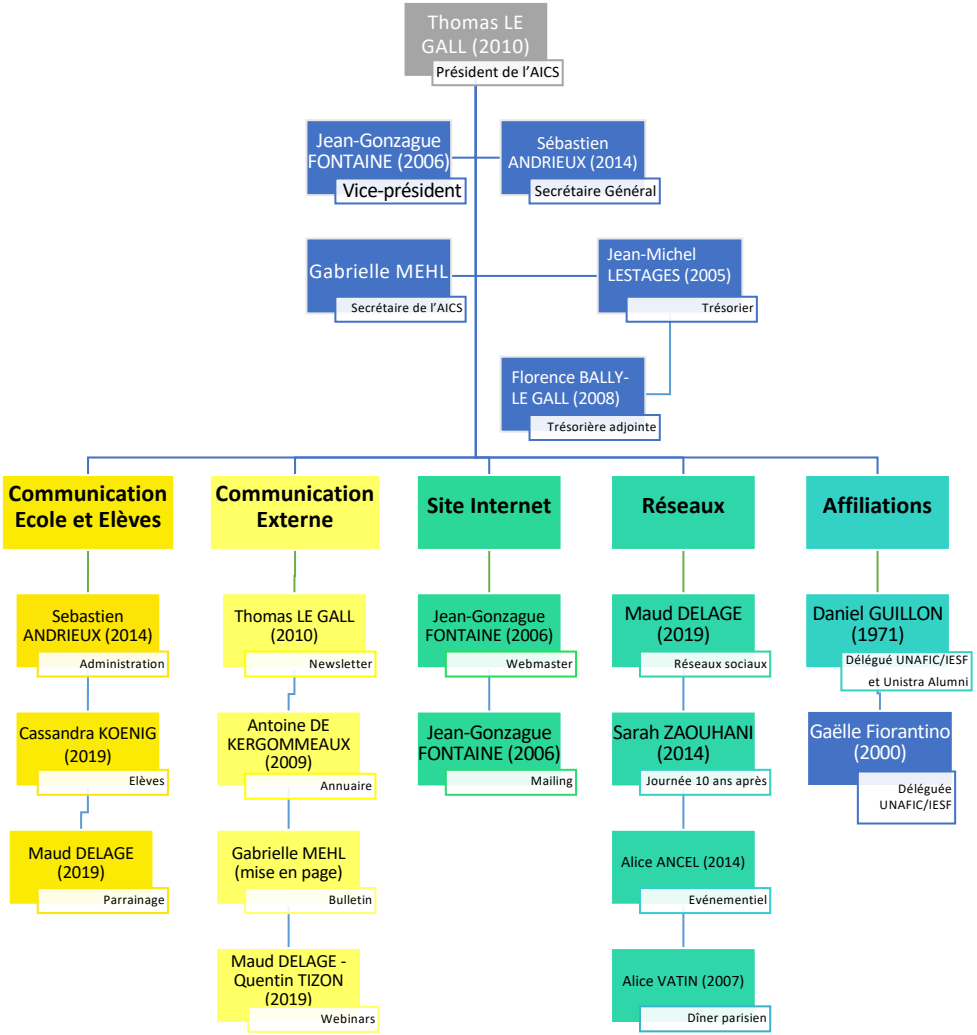
Thomas LE GALL (2010)
Président de l'AICS
Jean-Gonzague FONTAINE (2006)
Vice-président
Sébastien ANDRIEUX (2014)
Secrétaire Général
Gabrielle MEHL
Secrétaire de l'AICS
Jean-Michel LESTAGES (2005)
Trésorier
Florence BALLY-LE GALL (2008)
Trésorière adjointe
Communication Ecole et Elèves
Communication Externe
Site Internet
Réseaux
Affiliations
Sebastien ANDRIEUX (2014)
Administration
Cassandra KOENIG (2019)
Elèves
Maud DELAGE (2019)
Parrainage
Thomas LE GALL (2010)
Newsletter
Antoine DE KERGOMMEAUX (2009)
Annuaire
Gabrielle MEHL (mise en page)
Bulletin
Maud DELAGE - Quentin TIZON (2019)
Webinars
Jean-Gonzague FONTAINE (2006)
Webmaster
Jean-Gonzague FONTAINE (2006)
Mailing
Maud DELAGE (2019)
Réseaux sociaux
Sarah ZAOUHANI (2014)
Journée 10 ans après
Alice ANCEL (2014)
Evénementiel
Alice VATIN (2007)
Dîner parisien
Daniel GUILLON (1971)
Délégué UNAFIC/IESF et Unistra Alumni
Gaëlle Fiorantino (2000)
Déléguée UNAFIC/IESF